

6. COMPONENTES DAS CONDIÇÕES DE TRABALHO

• LOTAÇÃO

DESCRIÇÃO	LOCALIZADOR
Determinada por portaria da SEDUC	Portaria nº 509/2014 - DOE nº 32.645 de 20/05/2014- www.seduc.pa.gov.br

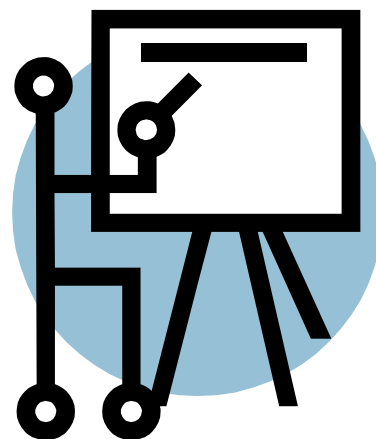

• REMOÇÃO

DESCRIÇÃO	LOCALIZADOR
Não prevista no PCCR. Aplicam-se subsidiariamente as disposições da Lei nº 5.351, de 21/11/1986 e da Lei 5.810, de 24/01/1994, no que não forem incompatíveis com a Lei. Nº 7.442/2010.	Art. 50 da Lei. 7442/2010

• **FÉRIAS**

DESCRIÇÃO	LOCALIZADOR
Não prevista no PCCR. Aplicam-se subsidiariamente as disposições da Lei nº 5.351, de 21/11/1986 e da Lei 5.810, de 24/01/1994, no que não forem incompatíveis com a Lei. Nº 7.442/2010.	Art. 50 da Lei. 7442/2010

• **RECESSO**

DESCRIÇÃO	LOCALIZADOR
Não prevista no PCCR. Aplicam-se subsidiariamente as disposições da Lei nº 5.351, de 21/11/1986 e da Lei 5.810, de 24/01/1994, no que não forem incompatíveis com a Lei. Nº 7.442/2010.	Art. 50 da Lei. 7442/2010

LICENÇAS POSSÍVEIS

DESCRIÇÃO	LOCALIZADOR
Não prevista no PCCR. Aplicam-se subsidiariamente as disposições da Lei nº 5.351, de 21/11/1986 e da Lei 5.810, de 24/01/1994, no que não forem incompatíveis com a Lei. Nº 7.442/2010.	Art. 50 da Lei. 7442/2010

