

NATAL / RN

5. COMPONENTES DE ESTÍMULO A CARREIRA

- PARTICIPAÇÃO EM EVENTOS**

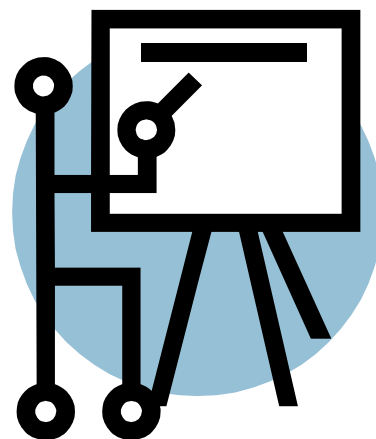

DESCRIÇÃO	LOCALIZADOR

- AFASTAMENTO (LICENÇA) COM PREJUÍZO DE REMUNERAÇÃO PARA ATIVIDADE DE FORMAÇÃO**

DESCRIÇÃO	LOCALIZADOR

• **AFASTAMENTO SEM PREJUÍZO DE REMUNERAÇÃO PARA ATIVIDADE DE FORMAÇÃO**

DESCRIÇÃO	LOCALIZADOR
<p>O docente e/ou especialista de educação poderão ser afastados do exercício de seu cargo, respeitado o interesse, os critérios da Secretaria Municipal de Educação, para os seguintes fins: frequentar curso de pós-graduação, de aperfeiçoamento, especialização ou de atualização, no país ou no exterior, com ou sem prejuízo de vencimentos mas sem o das demais vantagens do cargo.</p>	<p>Lei Complementar 058/04 - Capítulo IV df</p>

