

5. COMPONENTES DE ESTÍMULO A CARREIRA

• PARTICIPAÇÃO EM EVENTOS

DESCRIÇÃO	LOCALIZADOR

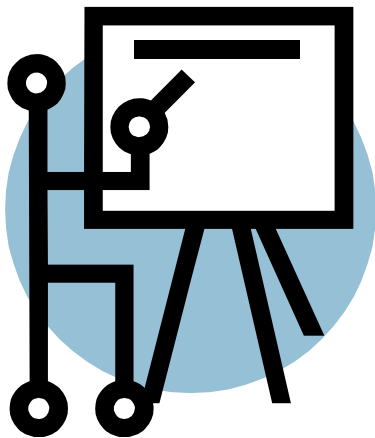

• AFASTAMENTO (LICENÇA) COM PREJUÍZO DE REMUNERAÇÃO PARA ATIVIDADE DE FORMAÇÃO

DESCRIÇÃO	LOCALIZADOR

• **AFASTAMENTO SEM PREJUÍZO DE REMUNERAÇÃO PARA ATIVIDADE DE FORMAÇÃO**

DESCRIÇÃO	LOCALIZADOR
<p>Após cada 100 meses de efetivo exercício, o docente e/ou especialista de educação poderão ser afastados do exercício de seu cargo, no período de até 5 meses, respeitado o interesse da Administração Estadual.</p>	<p>Lei nº 3.951/2009 art. 38</p>

