

BOA VISTA / RR

1. TIPO DE ADMISSÃO / INGRESSO E ACESSO

• INGRESSO

DESCRIÇÃO	LOCALIZADOR
<p>Concurso público de provas ou de provas e títulos, de caráter competitivo, eliminatório e classificatório. Poderá ser realizado em etapas, quando a natureza do cargo exigir curso de formação ou complementação de especialização.</p> <p>Requisito para ingresso nos cargos efetivos: formação específica.</p>	<p>Lei 1145 de 20/05/2009, art 9 e 11 <http://cmebv.ucoz.net/load/legislacao/lei_n_1_145_de_20_05_2009_dispoe_so_bre_o_pccr_do_professor_publico_municipal_da_prefeitura_de_boa_vista/1-1-0-7></p>

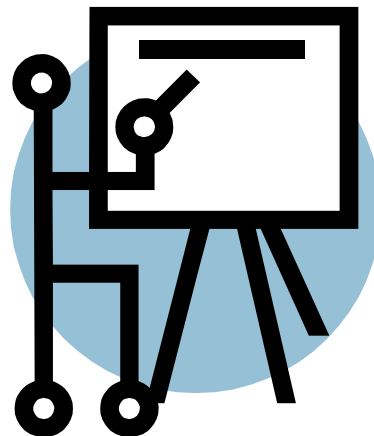

• VÍNCULO EMPREGATÍCIO

DESCRIÇÃO	LOCALIZADOR
<p>Estatutário - quadro efetivo do grupo magistério público municipal</p>	<p>Lei nº 282, de 10 de novembro de 1992</p> <p><não localizado></p>

FORMAS DE CONTRATAÇÃO

DESCRIÇÃO	LOCALIZADOR
<p>Efetivos: concurso público. Ingressam como PEB II Classe I.</p> <p>Em comissão: nomeação.</p>	<p>Lei 1145 de 20/05/2009, art 9 e 11 <http://cmebv.ucoz.net/load/legislacao/lei_n_1_145_de_20_05_2009_dispoe_sobre_o_pccr_do_professor_publico_municipal_da_prefeitura_de_boa_vista/1-1-0-7></p>

CLASSIFICAÇÃO DOS CARGOS

DESCRIÇÃO	LOCALIZADOR
<p>Professor da Educação Básica Classe I (PEB I)- Do servidor de provimento efetivo de carreira, com função de docência e, com requisito de grau de instrução correspondente</p> <p>ao magistério médio - Em extinção;</p> <p>Professor da Educação Básica Classe II (PEB II) - Do servidor de provimento efetivo de carreira, com função de docência e, com requisito de grau de instrução correspondente</p> <p>à Licenciatura Plena;</p> <p>Professor da Educação Básica Classe III ((PEB III) - Do servidor de provimento efetivo de carreira, com função de docência e, com requisito de grau de instrução correspondente</p> <p>à Pós-Graduação Latu Sensu - Especialização na Área de</p>	<p>Educação - com carga horária mínima de 360 horas;</p> <p>Professor da Educação Básica Classe IV (PEB IV)- Do servidor de provimento efetivo de carreira, com função de</p> <p>docência e, com requisito de grau de instrução correspondente</p> <p>à Pós-Graduação Stricto Sensu - Mestrado na Área de Educação;</p> <p>Comissão: idem</p>
	<p>Lei 1145 de 20/05/2009, art 7 <http://cmebv.ucoz.net/load/legislacao/lei_n_1_145_de_20_05_2009_dispoe_sobre_o_pccr_do_professor_publico_municipal_da_prefeitura_de_boa_vista/1-1-0-7></p> <p>Comissão: Lei 665 de 22/05/2003</p> <p><não localizado></p>

FORMAS DE ACESSO

DESCRIÇÃO	LOCALIZADOR
<p>Concurso público de provas ou de provas e títulos, de caráter competitivo, eliminatório e classificatório. Poderá ser realizado em etapas, quando a natureza do cargo exigir curso de formação ou complementação de especialização. Requisito para ingresso nos cargos efetivos: formação específica.</p>	<p>Lei 1145 de 20/05/2009, art 9 e 11 <http://cmebv.ucoz.net/load/legislacao/lei_n_1_145_de_20_05_2009_dispoe_sobre_o_pccr_do_professor_publico_municipal_da_prefeitura_de_boa_vista/1-1-0-7></p> <p>></p>