

# SÃO PAULO

## 1. TIPO DE ADMISSÃO / INGRESSO E ACESSO

### • INGRESSO

DESCRIÇÃO	LOCALIZADOR
<b>Concurso Público de Provas e Títulos</b>	Lei 14.660/07; Art. 2º, 8º e anexo I tabela b. <a href="http://www3.prefeitura.sp.gov.br/cadlem/secretarias/negocios_juridicos/cadlem/integra.asp?alt=27122007L%20146600000">http://www3.prefeitura.sp.gov.br/cadlem/secretarias/negocios_juridicos/cadlem/integra.asp?alt=27122007L%20146600000</a>

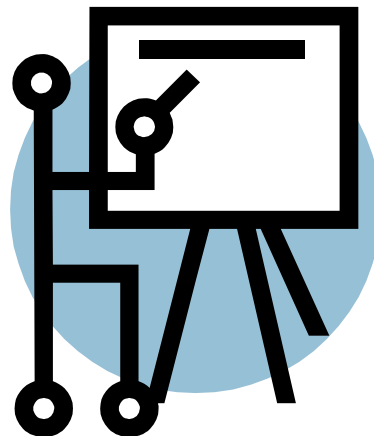

### • VÍNCULO EMPREGATÍCIO

DESCRIÇÃO	LOCALIZADOR
<b>Estatutário, Estáveis (CF/88), Contratados em caráter emergencial</b>	Lei 14.660/07; Art. 2º.

• **FORMAS DE CONTRATAÇÃO**

DESCRIÇÃO	LOCALIZADOR
<b>Efetivo, Estáveis (CF/88) e Temporários</b>	Lei 14.660/07; Art. 2º, anexo I tabela b. Constituição Federal de 1988 - Artigo 19 do Ato das Disposições Constitucionais Transitórias.

• **CLASSIFICAÇÃO DOS CARGOS**

DESCRIÇÃO	LOCALIZADOR
<b>Professor de Educação Infantil; Professor de Educação Infantil e Ensino Fundamental I Professor de Ensino Fundamental II e Médio.</b>	Lei 14.660/07; Art. 6º.

• **FORMAS DE ACESSO**

DESCRIÇÃO	LOCALIZADOR
<b>Coordenador Pedagógico, Diretor de Escola e Supervisor Escolar: concurso de acesso de provas e títulos. Assistente de Diretor: de- signação do Diretor de Escola.</b>	Lei 14.660/07; Art. 8º.