

# CAMPO GRANDE - MS

## 4. JORNADA DE TRABALHO

### • TIPOS DE JORNADA DE TRABALHO

DESCRIÇÃO	LOCALIZADOR
<p>Há 2 tipos de jornada</p> <ul style="list-style-type: none"><li>- Jornada de 40 (quarenta) horas semanais;</li><li>- Jornada de 20 (vinte) horas semanais.</li></ul>	<p>Decreto n. 10.343, de 22 de janeiro de 2008. Publica a consolidação da lei complementar n. 19, de 15 de julho de 1998, institui o plano de carreira e remuneração do magistério público da prefeitura municipal de campo grande com as alterações e inclusões decorrentes das leis complementares n. 20, de 2 de dezembro de 1998; n. 97, de 22 de dezembro de 2006; e n. 106, de 22 de novembro de 2007. lei complementar n. 208, de 27 de dezembro de 2012. Art. 91. <a href="http://www.tce.ms.gov.br/storage/docdigital/2010/07/bfe12bfcd9febfec89741e2c8e33c312.pdf">http://www.tce.ms.gov.br/storage/docdigital/2010/07/bfe12bfcd9febfec89741e2c8e33c312.pdf</a></p>

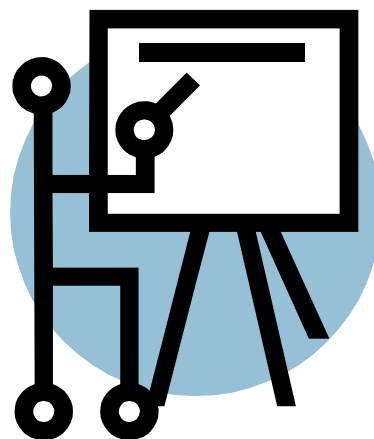

### • COMPOSIÇÃO DA JORNADA: AULA, HORA ATIVIDADE ETC..

DESCRIÇÃO	LOCALIZADOR
<p><b>Jornada integral: 40 (quarenta) horas semanais, sendo 30 (trinta) horas em sala de aula e 10 (dez) horas-atividades. As horas-atividades para jornada de 40 (quarenta) horas semanais são de 6 (seis) horas na unidade escolar e 4 (quatro) horas em local de livre escolha pelo docente.</b></p> <p><b>Jornada mínima: 20 (vinte) horas semanais, sendo 15 (quinze) horas em sala de aula e 5 (cinco) horas-atividades. Para jornada de 20 (vinte) horas semanais são 3 (três) horas na unidade escolar e 2 (duas) horas em local de livre escolha pelo docente.</b></p> <p><b>As horas-atividades correspondem a 1/3 da carga horária e serão usufruídas integralmente.</b></p>	<p>Lei Complementar nº 087, de 31 de janeiro de 2000;</p> <p>Lei complementar nº 165, de 25 de outubro de 2012.</p>

• **MEDIDA EM MINUTOS DO TEMPO DA HORA-AULA**

DESCRIÇÃO	LOCALIZADOR
<b>A hora-aula terá duração de 60 minutos.</b>	

• **ATOR DA RELAÇÃO ENTRE HORAS SEMANAIS E HORAS MENSAIS DA JORNADA DE TRABALHO**

DESCRIÇÃO	LOCALIZADOR
<b>Não há descrição no plano.</b>	

